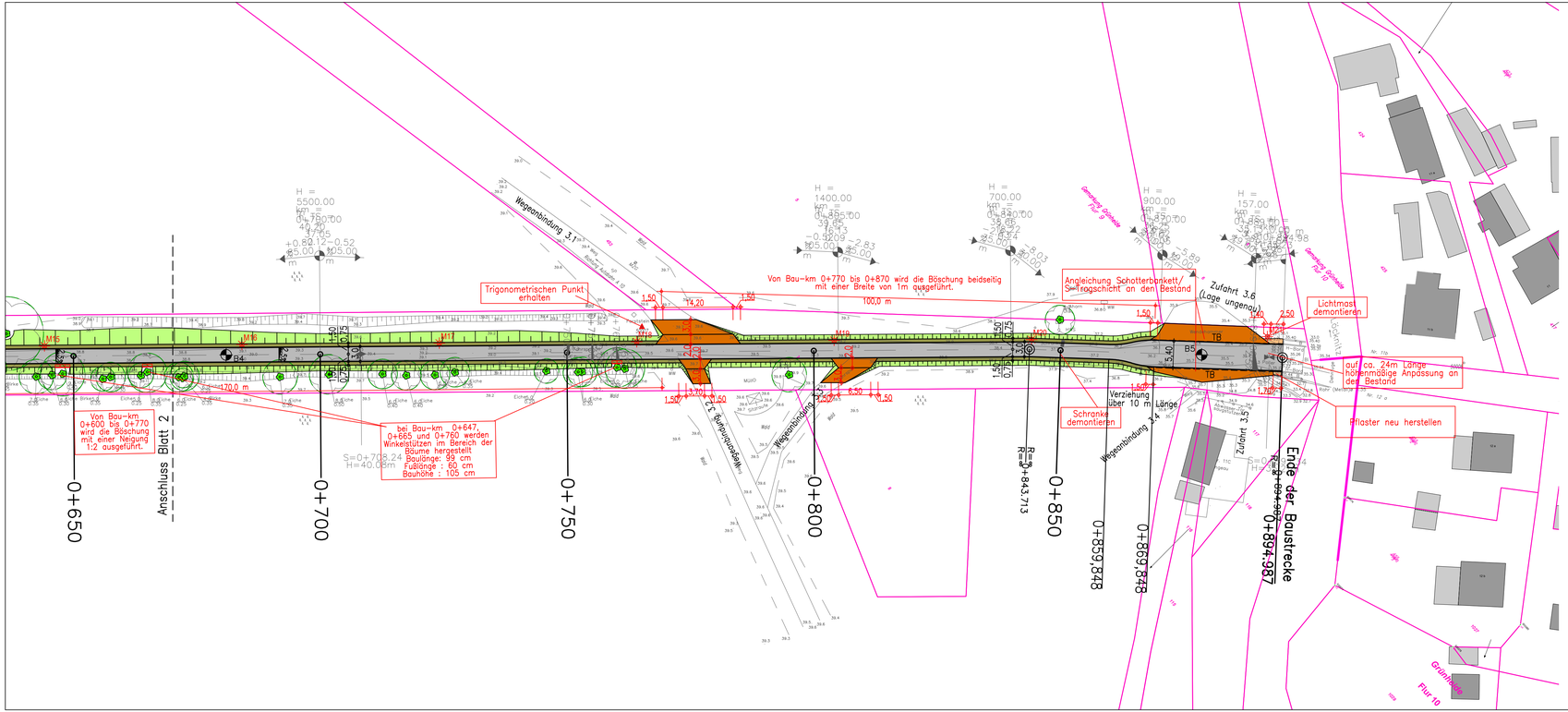

Zeichenerklärung

Planung

- Radweg – Asphaltbauweise
- Schotterrasenbankett
- Pflasterbauweise
- sandgeschlämmte Schotterdecke
- Entwässerungsmulde
- Grünflächen / Böschungen – Oberbodenandeckung mit Rasenansaat
- TB – Betontiefbord 10 x 25 cm, a=0cm

Sonstiges

- B – Bohrung gem. Baugrundgutachten (Ingenieurbüro Reinfeld+Schön GbR 17.10.2024)
- vorh. Bäume
- zu fällender Baum
- M1 – Lichtpunkt Höhe 4,50m , ALFONS I DA LED

Höhensystem: DHHN 2016

Lagesystem: ETRS 89

Lageplan 1	Lageplan 2	Lageplan 3

Nr.	Art der Änderung	Datum	Name

Entwurfsbearbeitung:

	Datum	Name
bearbeitet		
gezeichnet		
geprüft:		

Auftraggeber: Landkreis Oder–Spree
Amt für Kreisentwicklung und Infrastruktur
Breitscheidstraße 7
15848 Beeskow

Unterlage: 5
Blatt Nr.: 3
Reg.Nr.:

	Datum	Name
bearbeitet		
gezeichnet		
geprüft		

A U S S C H R E I B U N G

Tesla Radweg RW 05.1 –
Bahnhof Fangschleuse – Gottesbrück

Lageplan 3
von Bau-km 0+670 bis 0+894.987
Maßstab: 1: 500

Aufgestellt

_____ ,den _____20____

Grundplan erstellt:

Landkreis Oder–Spree
Katoster – u. Vermessungsamt
Spreeinsel 1, 15848 Beeskow
Tel. 03366 / 35–1740
Fax. 03366 / 35–1708
E-mail: vermessung@landkreis-oder-spree.de

Gemeinde: Grünheide (Mark)
Gemarkung: Grünheide
Flur: 9

Ergänzungen:

Koordinatensystem: ETRS 89
Höhensystem: DHHN2016